

1000

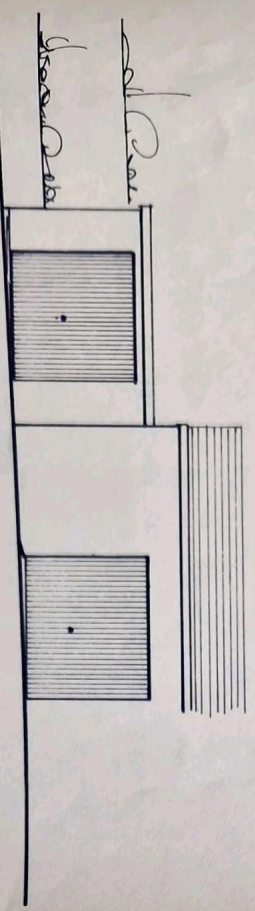

NORD - WEST ANSICHT

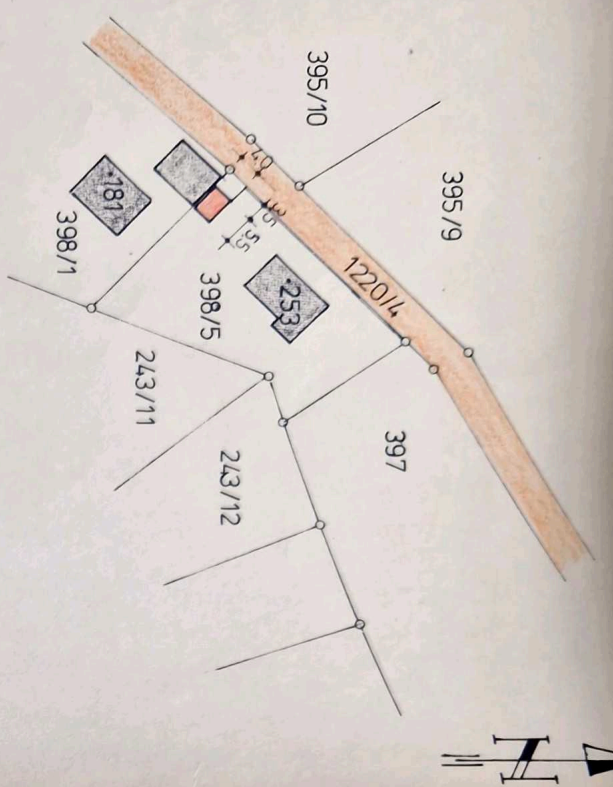
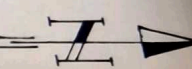

EINREICHPLAN 1 : 100

ZUR ERRICHTUNG EINER GARAGE
 AUF GR. PZ. NR. 398/5 DER KG.
 NIEDERKULM

BAUHERR : JOHANN

ENZENHOFFER
 WANDERWEG 4
 4210 GALLNEUKIRCHEN

BAUHERR : *Enzenhoffer Johann*

BAUFÜHRER :
ING. BLINDER
 BAUGESELLSCHAFT M.B.H.
 ALBERNDORFER STR. 1
 4100 GALLNEUKIRCHEN
 TELEFON 0 72 35 1438 P

BAUBEHÖRDE :
 Die Baubewilligung wurde mit Bescheid
 des Gemeindefamtes Engerwitzdorf vom
 30. 6. 1986, Zahl Bes. - 402.58-4986 G, 57K
 erteilt.

Gemeindefamtsrat Engerwitzdorf
 am 30. 6. 1986

Der Bürgermeister

J. Enzenhoffer

Dieser Plan ist der Bauverhandlung
 am 13. 6. 1986 zugrunde gelegen.

