

AMTSS

"Wohnungsfreunde"  
gemeinnützige Bau- und  
Siedlungs-Gesellschaft m. b. H.  
Linz, Kellergasse 7  
Telefon 52652



PLANVERFASSTER:

K. Nr. LINZ

BAUFÜHRER:

2590

Magistrat der Landeshauptstadt Linz  
Baurechtsamt  
Eing.: 2. FEB. 1973  
mit 9 Blättern Beilagen

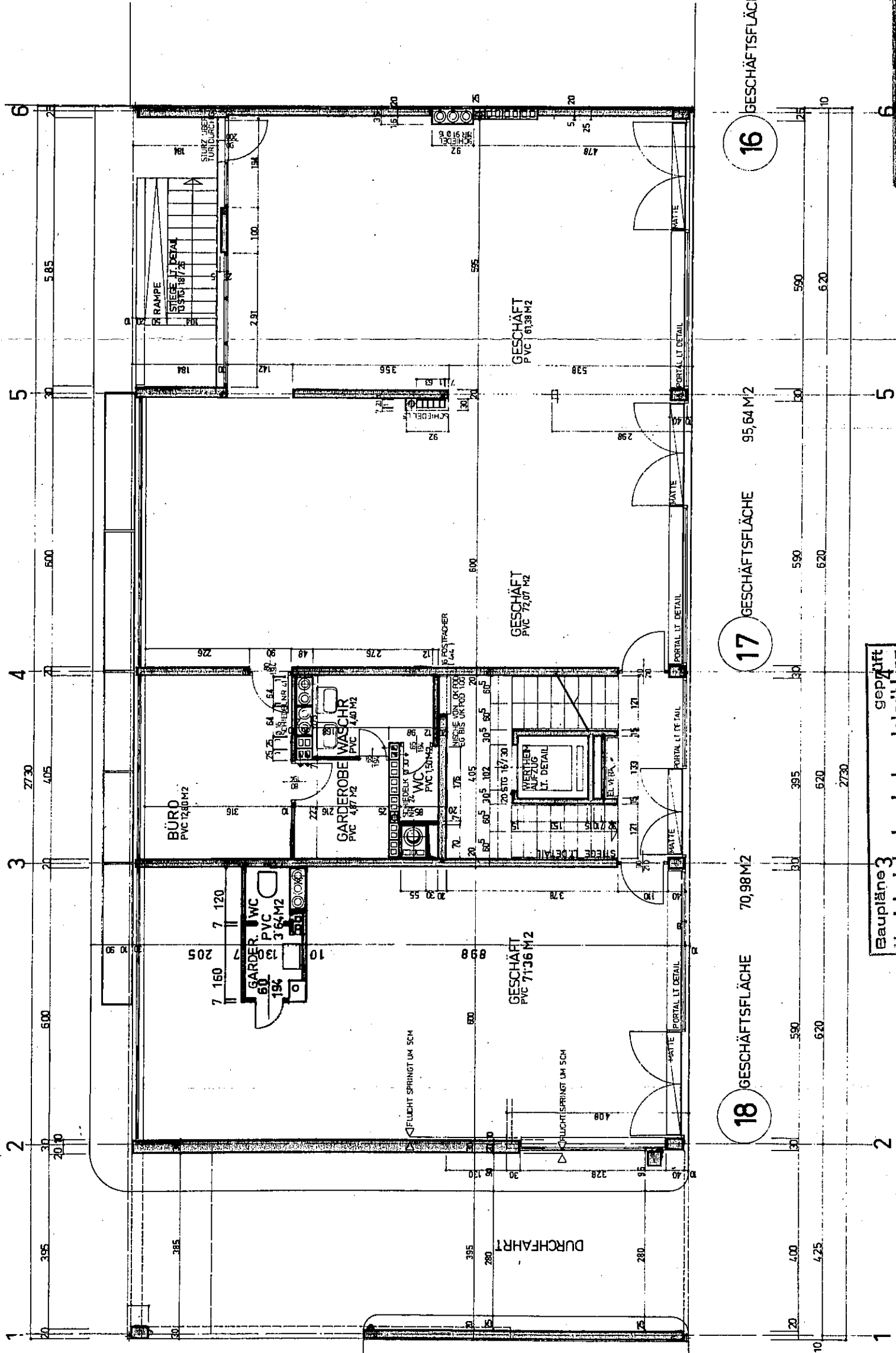

18 GESCHÄFTSFLÄCHE 70,98 M<sup>2</sup>

17 GESCHÄFTSFLÄCHE 95,64 M<sup>2</sup>

16 GESCHÄFTSFLÄCHE 61,38 M<sup>2</sup>

WIMESCHLOSS

Baupläne 3  
Magistrat der Landeshauptstadt Linz  
Bau- u. ...  
19. FEB. 1972  
*[Signature]*

ARCHITEKT DIPL. ING. HEINZ STÖGMÜLLER  
4500 LINZ / DONAU, WITTE-STRASSE 4A - 44 1 09 - 55 5 53  
WOHNUNGSFREUNDE LINZ  
WOHN U GESCHÄFTSHAUS LINZ  
AUERSPERGSTRASSE 11  
ERDGESCHOSS  
PLAN NR. 11/01/69  
MASSTAB 1:100  
GEZEICHNET H. ST.  
DATUM 27. 8. 69  
A 10.5.71